

ŘEZ VZT A-A' (1.NP)  
1:50

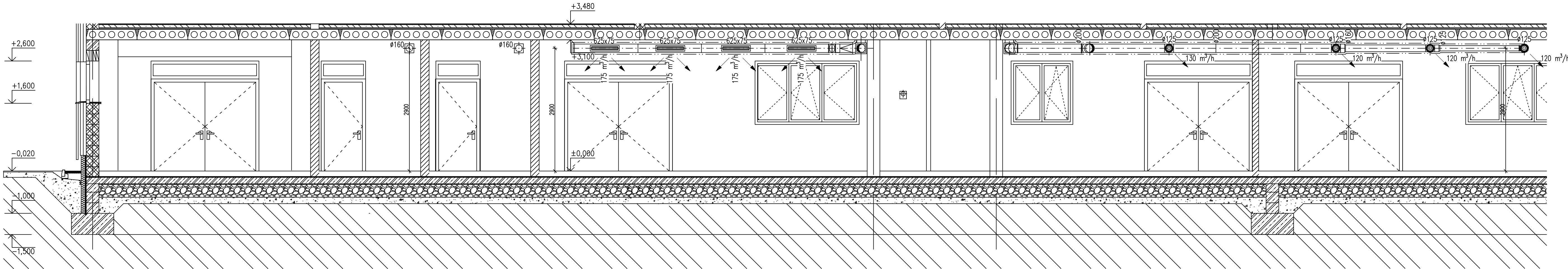

ŘEZ VZT B-B' (2.NP)  
1:50

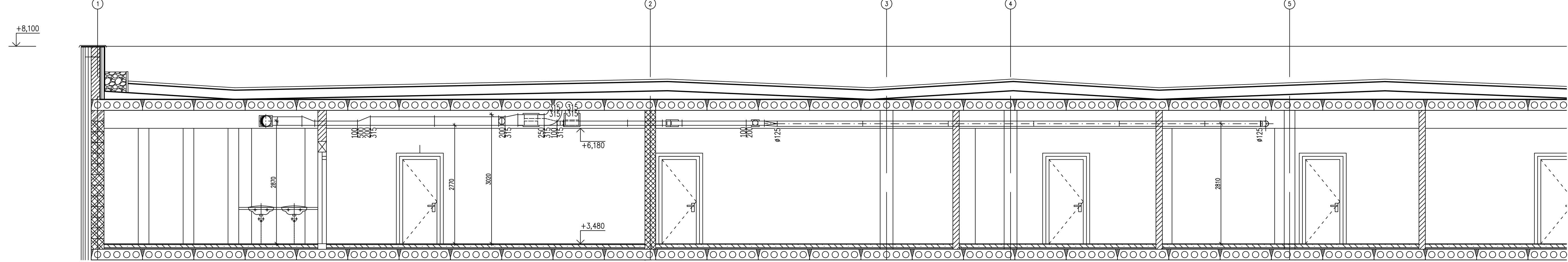

ŘEZ VZT F-F'  
1:50

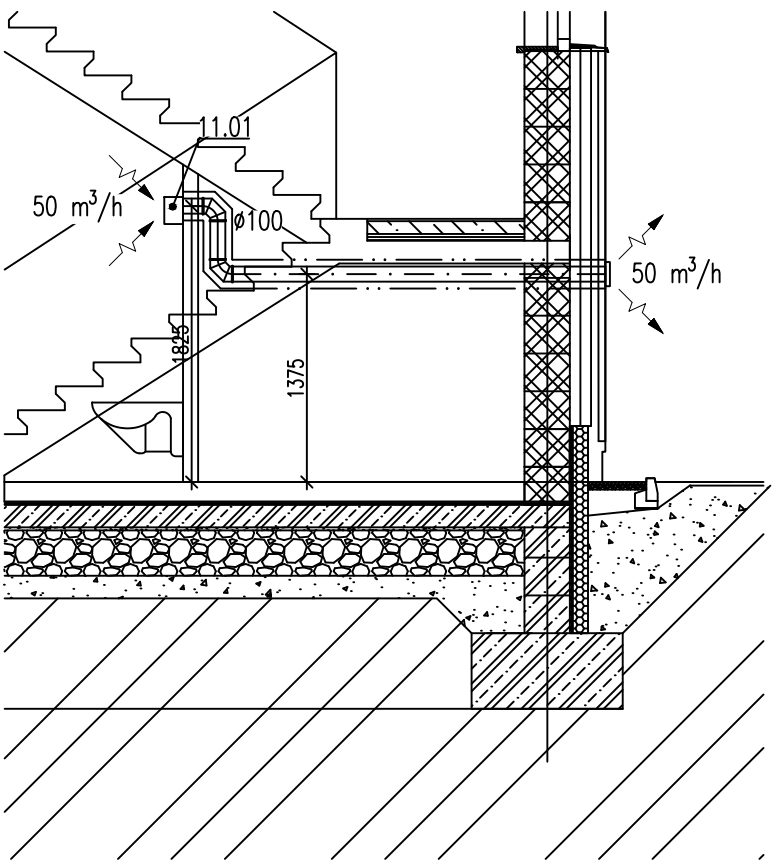

ŘEZ VZT C-C'  
1:50

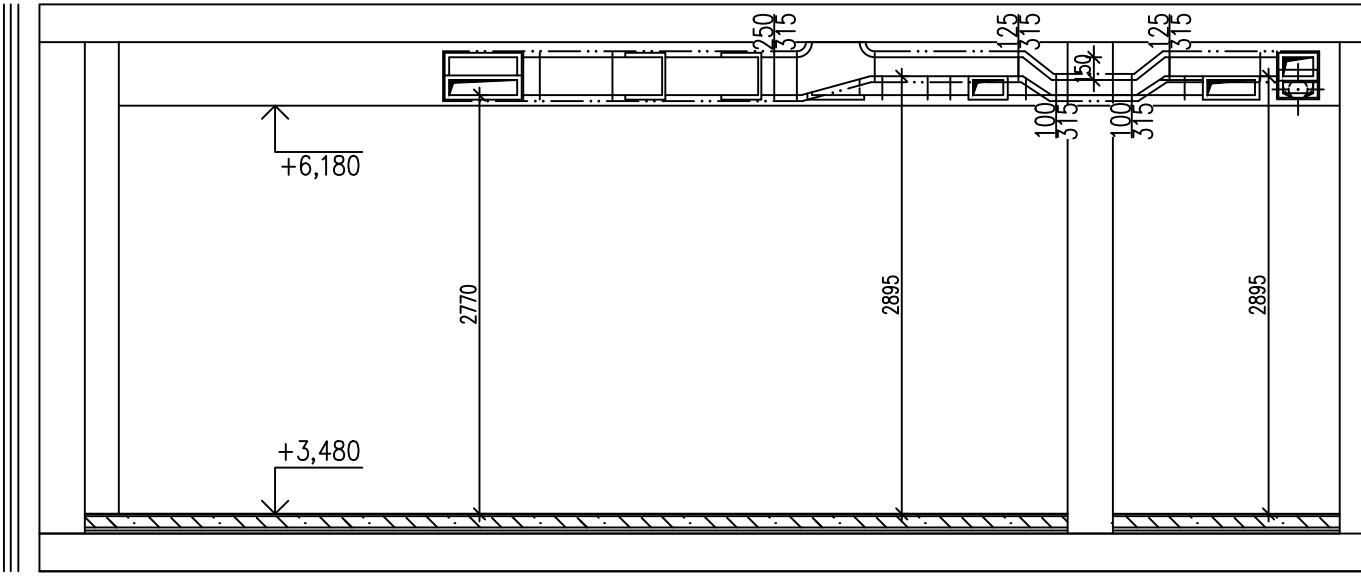

ŘEZ VZT D-D'  
1:50

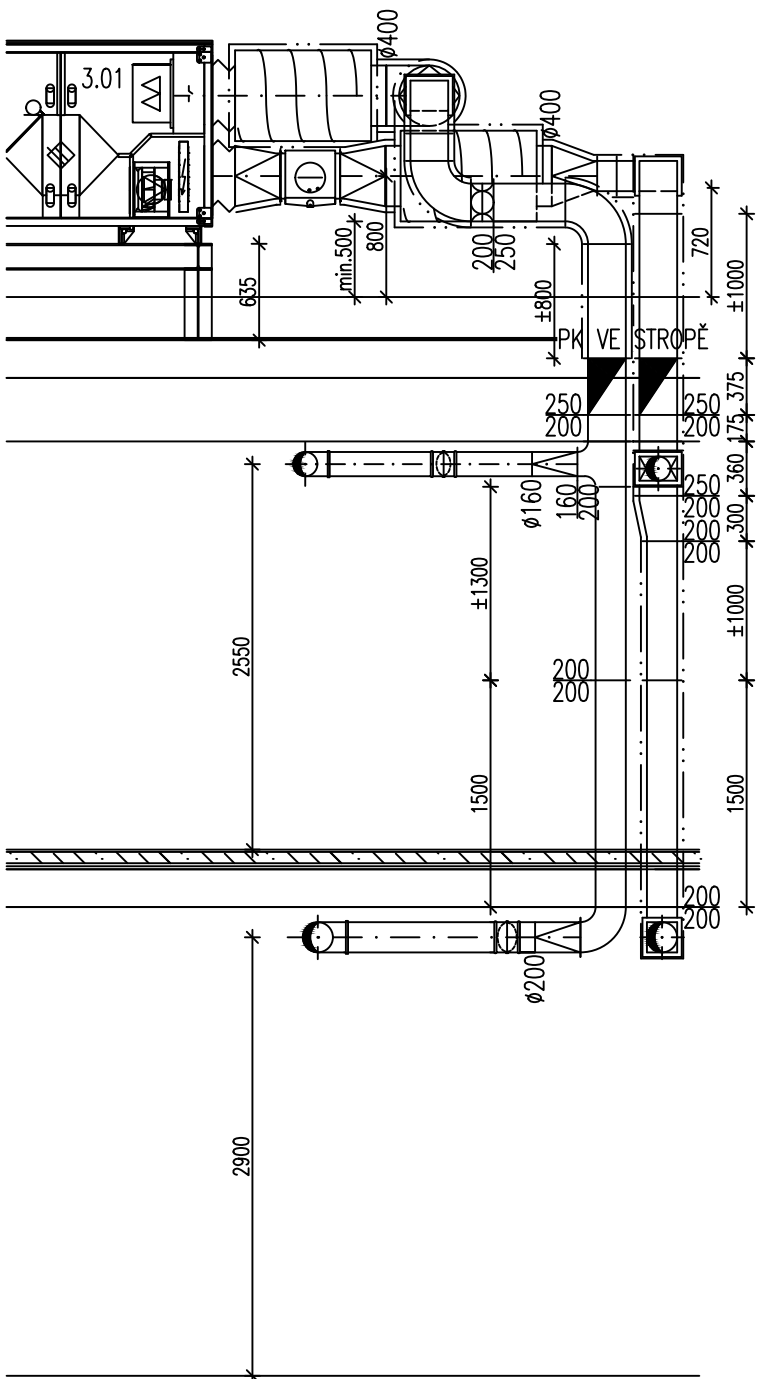

ŘEZ VZT E-E'  
1:50

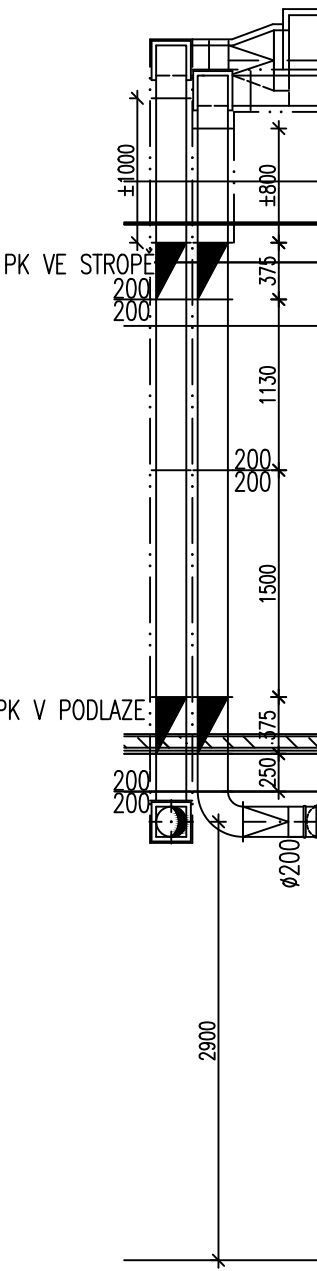

LEGENDA ČAR

- OSY PRVKŮ KRUHOVÉHO POTRUBÍ
- PRVKY VZDUCHOTECHNICKÉHO POTRUBÍ
- TEPELNÁ IZOLACE (loučka dle technické zprávy a PbR)
- PŘÍVOD VZDUCHU
- ↘ ODVOD VZDUCHU

POZNÁMKY:

- VÝŠKY UMÍSTĚNÍ VZT POTRUBÍ JSOU UDÁVÁNY OD ČISTÉ PODLAHY DANÉHO PODLAŽÍ
- VŠEKERÉ POTRUBÍ PŘÍVODU VZDUCHU JE IZOLOVÁNO

		Razba oprávněné osoby:	
Revize:	Datum:	Popis:	Kontroloval:
000	31.3.2023	Číslo dokumentace	Ing. arch. Vítězslav Glomb
		Podpis:	Datum:
Stavěbník/Investor:		Správa železnic, státní organizace	
Adresa:		Dlážděná 1003/7, 110 00 Praha 1	
Zastupce investora:		Stavební správa západ	
Adresa:		Sokolovská 1955/278, Praha 9, 190 00	
Zhotovitel stavby:		SAGASTA s.r.o.	
Adresa:		Novodvorská 1010/14, 142 00, Praha 4 - Lhotka	
Kontakt:		T: +420 261 344 100 E: info@sagasta.cz	
Zhotovitel objektu:		NCL.CZ ENGINEERING s.r.o.	
Adresa:		Gorkého 1613, 436 01 Levínov	
Kontakt:		T: +420 476 701 266 E: ncl@ncl.cz	
Hlavní projektant (HIP):		Specialista:	Odpovědný projektant:
Ing.arch. Vítězslav Glomb		Zdeněk Hába	Ing.arch. Vítězslav Glomb
			Zpracovatel:
			Ing. Vítězslav Hába
Název stavby/akce:		Přemístění haly pro OTV a zřízení integrovaného provozního pracoviště OŘ Plzeň	
		Označení (B-Ad): S631800302	
		Zakázka: 119 061	
Název části:		TECHNICKÁ PROSTŘEDÍ STAVEB	
Název objektu:		Administrativní a dílenská budova	
Název přílohy:		Řez VZT	
Název dílu části přílohy:		Katastrální soum:	
Typ:		Plzeňský	
Stupeň dokumentace:		PDPS	
Datum zpracování:		03.2023	
Formát:		12 x A4	
Měřítko:		1:50	
		Označení části: D.2.2.1.4	
		Označení objektu/komplexu: SO 11-72-01.42	
		Číslo přílohy: 2 004	
		Paré:	